



株式会社

南成建設

阿嘉漁港浮棧橋災害復旧・用地等舗装工事（R5線）

※ お知らせ ※

工事のため、**浮棧橋が使用できなくなります。**
仮設船着き場のご利用をお願いします。
規制期間 2月1日～2月28日

高速艇
クイーンざまみ
仮設船着場

Queen Zamami temporary pier
株式会社 南成建設

村内航路
みつしま
仮設船着場

Mitsushima temporary pier
株式会社 南成建設



浮棧橋連絡通路工事箇所

工事のため
浮棧橋は使用できません
仮設船着場をご利用ください。

Due to construction,
the floating pier
cannot be
used. Please use the
temporary boat
landing
株式会社 南成建設



※ notice ※

Due to construction work, the floating pier will be unavailable.

Please use the temporary pier.

高速艇 クイーンズまみ 仮設船着場
Queen Zamami temporary pier
株式会社 南成建設

村内航路 みつしま 仮設船着場
Mitsushima temporary pier
株式会社 南成建設

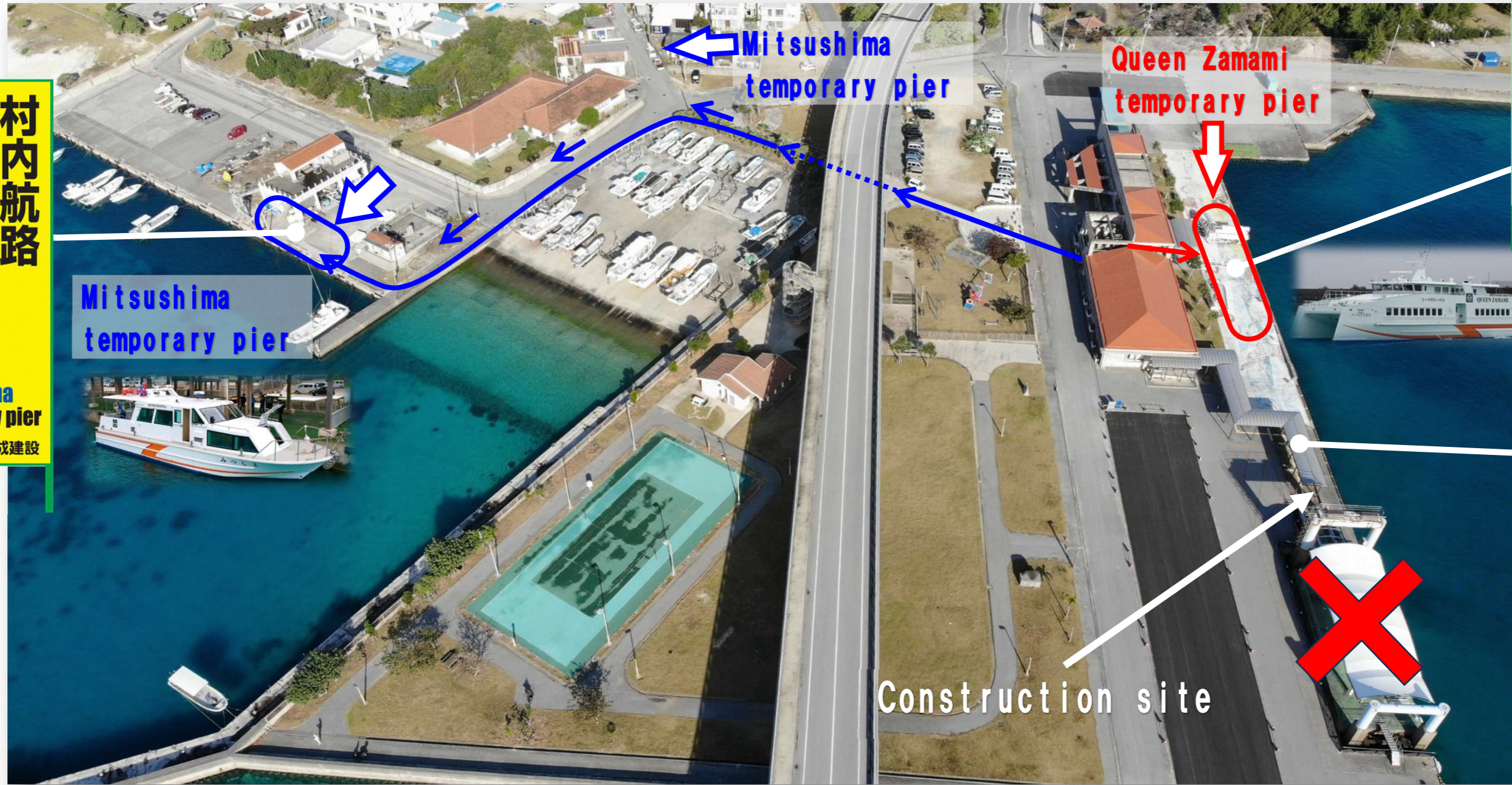

工事のため 浮棧橋は使用できません。仮設船着場をご利用ください。
Due to construction, the floating pier cannot be used. Please use the temporary boat landing.
株式会社 南成建設